

POHON KINERJA DINAS KESEHATAN KOTA MEDAN TAHUN 2022

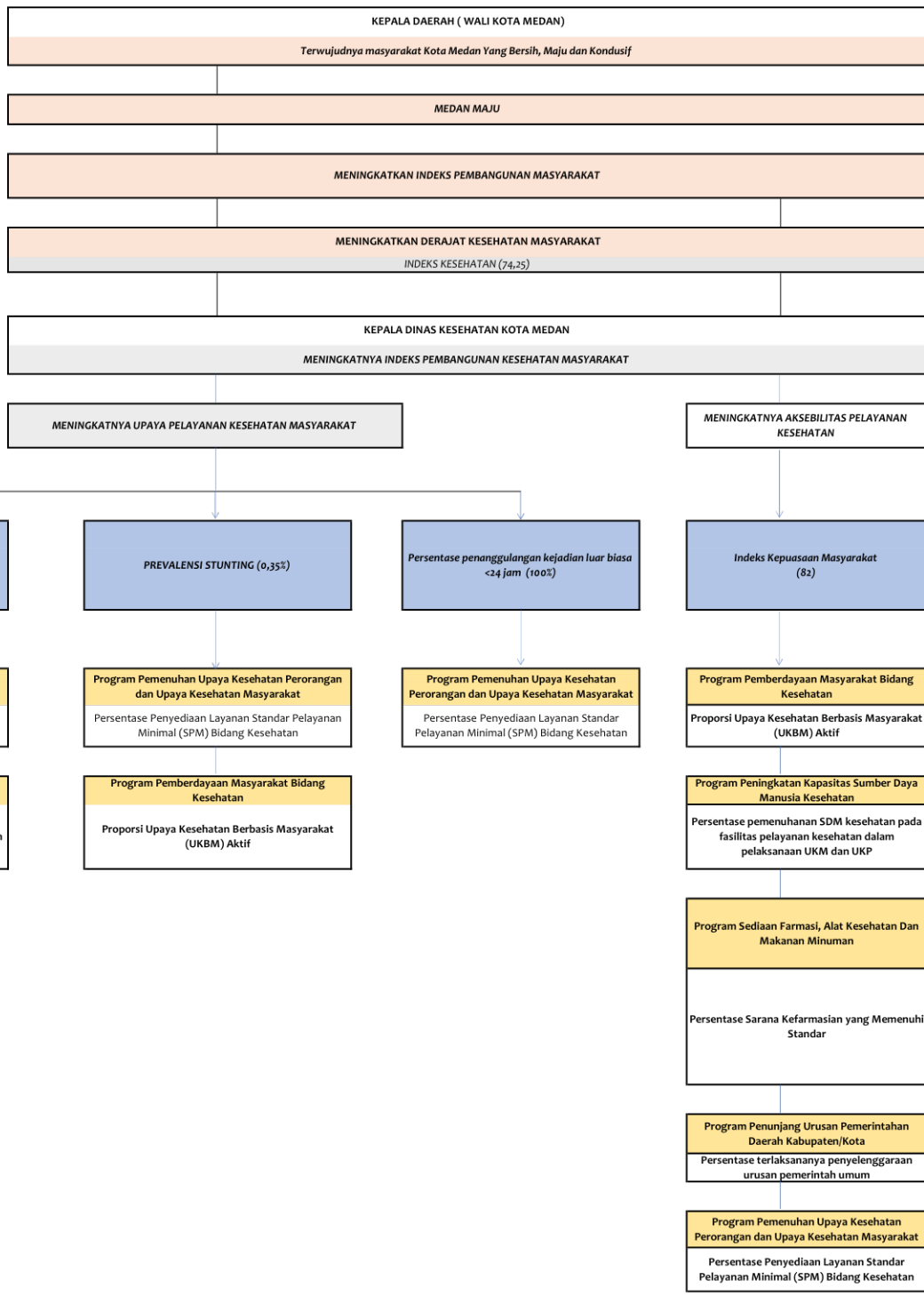

- VISI
- MISI
- TUJUAN
- SASARAN
- TUJUAN
- SASARAN





Terdapatnya  
peraturan  
barang sesuai  
tentukan

Adanya  
Lampiran sesuai  
tentukan

Terdapatnya  
diketahui  
Pemerintah dengan  
peraturan sesuai  
tentukan

Adanya  
Lampiran sesuai  
tentukan

Terdapatnya  
diketahui  
Pemerintah dengan  
peraturan sesuai  
tentukan

Adanya  
Lampiran sesuai  
tentukan

Terdapatnya  
diketahui  
Pemerintah dengan  
peraturan sesuai  
tentukan

Adanya  
Lampiran sesuai  
tentukan

Terdapatnya  
diketahui  
Pemerintah dengan  
peraturan sesuai  
tentukan

Adanya  
Lampiran sesuai  
tentukan

Terdapatnya  
diketahui  
Pemerintah dengan  
peraturan sesuai  
tentukan

Adanya  
Lampiran sesuai  
tentukan

Terdapatnya  
diketahui  
Pemerintah dengan  
peraturan sesuai  
tentukan

Adanya  
Lampiran sesuai  
tentukan

Terdapatnya  
diketahui  
Pemerintah dengan  
peraturan sesuai  
tentukan

Adanya  
Lampiran sesuai  
tentukan



# POHON KINERJA BIDANG PELAYANAN KESEHATAN DINAS KESEHATAN KOTA MEDAN TAHUN 2022

\*) SASARAN STRATEGIS ES.2

MENINGKATNYA UPAYA PELAYANAN KESEHATAN MASYARAKAT

\*) INDIKATOR KINERJA ES.2

**Persentase cakupan layanan Jaminan Kesehatan Semesta/Universal Health Coverage (UHC) (85%)**

\*) PROGRAM

**Program Pemenuhan Upaya Kesehatan Perorangan dan Upaya Kesehatan Masyarakat**  
 Persentase Penyediaan Layanan Standar Pelayanan Minimal (SPM) Bidang Kesehatan

\*) SASARAN ES.3 (KABID)

**MENINGKATNYA UPAYA PELAYANAN KESEHATAN MASYARAKAT**

\*) INDIKATOR KINERJA ES.3

Terlaksananya Penyediaan Layanan Pelayanan Kesehatan untuk UKM dan UKP Kewenangan Daerah Kabupaten / Kota Sesuai Standar  Persentase Unit Pelayanan yang Menerapkan Standar Pelayanan UKM dan UKP (100%)	Terlaksananya peningkatan mutu pelayanan faskes sesuai dengan standar  Persentase faskes yang memenuhi syarat sesuai dengan standar (100%)	Terlaksananya sistem informasi kesehatan terintegrasi di pelayanan kesehatan puskesmas  Persentase Penerapan Sistem Informasi Kesehatan Terintegrasi (75%)	Terlaksananya peningkatan mutu pelayanan faskes sesuai dengan standar  Persentase faskes yang memenuhi syarat sesuai dengan standar (100%)
--	--	--	--

\*) ESEKON /WKATIMKA SUBKOR

Terlaksananya Pengelolaan Upaya Pengurangan Risiko Krisis Kesehatan dan Pasca Krisis Kesehatan  <b>INDIKATOR</b> Jumlah Dokumen Hasil Pengelolaan Upaya Pengurangan Risiko Krisis Kesehatan dan Pasca Krisis Kesehatan  1 dokumen	Tersedia dan Terkelolanya Public Safety Center (PSC 119) yang Terintegrasi Dengan Rumah Sakit Dalam Satu Sistem Penanganan Gawat Darurat Terpadu (SPGDT)  <b>INDIKATOR</b> Jumlah Public Safety Center (PSC 119) Tersedia, Terkelola dan Terintegrasi Dengan Rumah Sakit Dalam Satu Sistem Penanganan Gawat  1 unit	Terlaksananya Pengelolaan Jaminan Kesehatan Masyarakat  <b>INDIKATOR</b> Jumlah Dokumen Hasil Pengelolaan Jaminan Kesehatan Masyarakat  1 dokumen	Terlaksananya Akreditasi Fasilitas Kesehatan di Kabupaten/Kota  <b>INDIKATOR</b> Jumlah Fasilitas Kesehatan yang Terakreditasi di Kabupaten/Kota  41 unit	Terkelolanya Pelayanan Kesehatan Tradisional, Akupunktur, Asuhan Mandiri dan Tradisional Lainnya  <b>INDIKATOR</b> Jumlah Dokumen Hasil Pengelolaan Pelayanan Kesehatan Tradisional, Akupunktur, Asuhan Mandiri dan Tradisional Lainnya  1 dokumen	Terlaksananya Pengendalian dan pengawasan serta tindak lanjut pengawasan perizinan rumah sakit kelas C, D dan fasilitas pelayanan kesehatan lainnya sesuai target  <b>INDIKATOR</b> Jumlah fasilitas pelayanan kesehatan rujukan yang memiliki izin operasional  70 RS	Meningkatnya Tata Kelola Rumah Sakit dan Fasilitas Pelayanan Kesehatan Tingkat Daerah Kabupaten/Kota Sesuai Standar  <b>INDIKATOR</b> Jumlah Rumah Sakit dan Fasilitas Pelayanan Kesehatan Tingkat Daerah Kabupaten/Kota yang Melakukan Peningkatan Tata Kelola Sesuai Standar  70 RS	Terlaksananya Pengelolaan Sistem Informasi Kesehatan  <b>INDIKATOR</b> Jumlah Dokumen Hasil Pengelolaan Sistem Informasi Kesehatan  1 dokumen	Terlaksananya Peningkatan Mutu Pelayanan Fasilitas Kesehatan yang Dilakukan Pengukuran Indikator Nasional Mutu (NM) Pelayanan Kesehatan  <b>INDIKATOR</b> Jumlah Fasilitas Kesehatan yang Dilakukan Pengukuran Indikator Nasional Mutu (NM) Pelayanan Kesehatan  41 unit
--	--	--	--	---	---	--	--	---

\*) STAF PELAKSANA

Tersedianya laporan penanganan krisis dan penanggulangan krisis kesehatan  <b>indikator</b> Jumlah laporan posko kesehatan  2 laporan  Jumlah laporan pelaksanaan event yang membutuhkan unit khusus kesehatan  60 laporan	Tersedianya data/bahan penyusunan kerangka acuan, rancangan, naskah, laporan upaya penanganan sistem gawat darurat terpadu telah terverifikasi  <b>indikator</b> Jumlah data/bahan kerangka acuan, rancangan, naskah, laporan upaya penanganan sistem gawat darurat terpadu (PSC 119)  12 laporan, 1 KAK	Tersedianya data usulan masyarakat miskin yang terverifikasi  <b>indikator</b> jumlah usulan data kepesertaan yang sudah dilakukan verifikasi  1 dokumen  jumlah dokumen/laporan pengelolaan jaminan kesehatan  12 laporan	Tersedianya data usulan Puskesmas yang telah habis masa berlakunya akreditasi sesuai peraturan yang berlaku  <b>indikator</b> jumlah data/dokumen puskesmas yang habis masa berlaku sertifikasi akreditasinya  41 dokumen	Tersedianya bahan/materi/data pengelolaan pelayanan kesehatan tradisional, akupunktur, asuhan mandiri, dan tradisional lainnya yang terverifikasi  <b>indikator</b> jumlah dokumen KAK, laporan kegiatan, rancangan tata hubungan yang disusun dan disajikan  1 dokumen  Tersedianya dokumen K3 Informal kelompok IRT sesuai standar  <b>indikator</b> jumlah data/laporan pelayanan kesehatan tradisional yang dikumpulkan dan diolah secara manual dan elektronik  12 laporan  Tersedianya bahan pembinaan asuhan mandiri dan pemanfaatan taman obat keluarga yang terverifikasi  <b>indikator</b> jumlah data/laporan  12 dokumen  jumlah dokumen pengawasan yang disusun dan disajikan  12 dokumen	Tersedianya data/bahan monitoring dan evaluasi mutu pelayanan kesehatan rujukan yang terverifikasi  <b>indikator</b> jumlah data/bahan pengisian monitoring dan evaluasi mutu pelayanan kesehatan rujukan  12 dokumen	Tersedianya data/bahan Pembinaan dan Pengawasan izin fasilitas pelayanan kesehatan tertentu yang terverifikasi  <b>indikator</b> Jumlah data/bahan Pembinaan dan Pengawasan izin fasilitas pelayanan kesehatan tertentu  12 dokumen	Tersedianya dokumen pelaporan pengelolaan sistem informasi kesehatan (SIK) Rumah Sakit (SIRS)  <b>indikator</b> Jumlah dokumen pelaporan pengelolaan SIRS online (update)  12 dokumen	Tersedianya bahan monitoring dan evaluasi kinerja bulanan yang terverifikasi  <b>indikator</b> jumlah dokumen monev kinerja  41 dokumen
---	---	---	--	---	--	--	--	--



# POHON KINERJA BIDANG SUMBER DAYA KESEHATAN DINAS KESEHATAN KOTA MEDAN TAHUN 2022

